

毎日をたのしくする体験をギュッとお届け

ARS
CULTURE BOX

2024

アルス
カルチャー
BOX

申込開始

2025年1月11日(土)

8:30～電話・WEBフォーム受付 10:00～窓口受付

※定員に達し次第受付を終了いたします。

※参加費のお支払いは講座当日、津市久居アルスプラザサービスセンターにてお願いいたします。

※講座の特質や安全性の確保等の観点から、対象ではないお客様の入場を制限させていただく場合がございます。

※やむを得ない理由により、予告なく内容等が変更になる場合がございます。

主催：津市久居アルスプラザ(指定管理者：株式会社ケイミックスパブリックビジネス)

アルス カルチャー BOX 2024

1

ミモザのガーランドを作ってみよう



申込WEB
フォーム



講師：立岡 茂(枯叢朽花研究室)

日程：2月22日(土) ①10:00～12:00 ②14:00～16:00

会場：カルチャールーム2 参加費：5,500円(税込) 対象：一般 定員：各回6名

リースと同様の作り方で直線的に作る「ガーランド」。ご自分で素敵なガーランドをつくってみませんか。

※副花材は入荷状況により変更になる場合があります。

2

Let's draw Little Garden

垂らし込み技法を使って小さな庭を描こう

申込WEB
フォーム

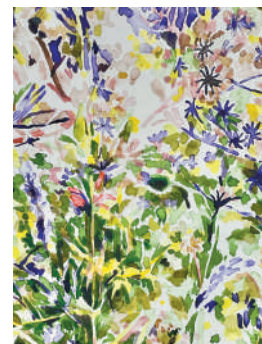

講師：下村雄三 日程：3月9日(日) 13:00～16:00終了予定(適宜休憩あり)

会場：アトリエ 参加費：1,000円(税込) 対象：高校生以上 定員：10名

「垂らし込み」は日本画の技法の1つで、先に水や薄めた絵具を塗り、乾かないうちに上から別の絵具をのせるというテクニックです。今回は水彩絵の具を使って「垂らし込み」を体験していただきます。当日はモチーフとなる「小さな庭」を用意する予定です。よく観察して、技法を楽しみながら描いてみましょう。

※絵具を使用するため、汚れても良い服装でお越しください。

3

哲学ドアのつづき ～アルスで哲学カフェ～



講師：asobinotuduki

日程：2月17日(月)19:00～20:30、23日(日)14:00～15:30、3月1日(土) 14:00～15:30

会場：ギャラリー(2月17日)、カルチャールーム2(2月23日、3月1日)

参加費：無料(要事前申込) 対象：高校生以上 定員：各回8名 持ち物：(必要であれば)軍手

※2月23日、3月1日の回では当館植栽エリアで土を触ったり草木を植えるワークを予定しています。ビニール手袋を用意しますが、必要な方は軍手をお持ちください。

普段当たり前に感じることから一步引いて、「それって一体何なのか?」という問いに向き合う哲学カフェ。「誰かに話したいけど家族や友人には話にくい」「他の人がどんなことを思っているか聞いてみたい」そんな思いをされている方、ぜひお気軽にご参加ください。

お問い合わせ



久居アルスプラザ

TEL 059-253-4161

〒514-1136 三重県津市久居東鷹跡町246番地

休館日：毎週火曜日(祝日の場合は翌平日)、12月29日～1月3日
※久居アルスプラザウェブサイトからもお問合せいただけます。
近鉄久居駅から徒歩約11分 公共交通機関までのご案内とご理解とご協力をお願いいたします。

ウェブ
サイトは
こちら

